

## Portrait d'époque Louis XVI

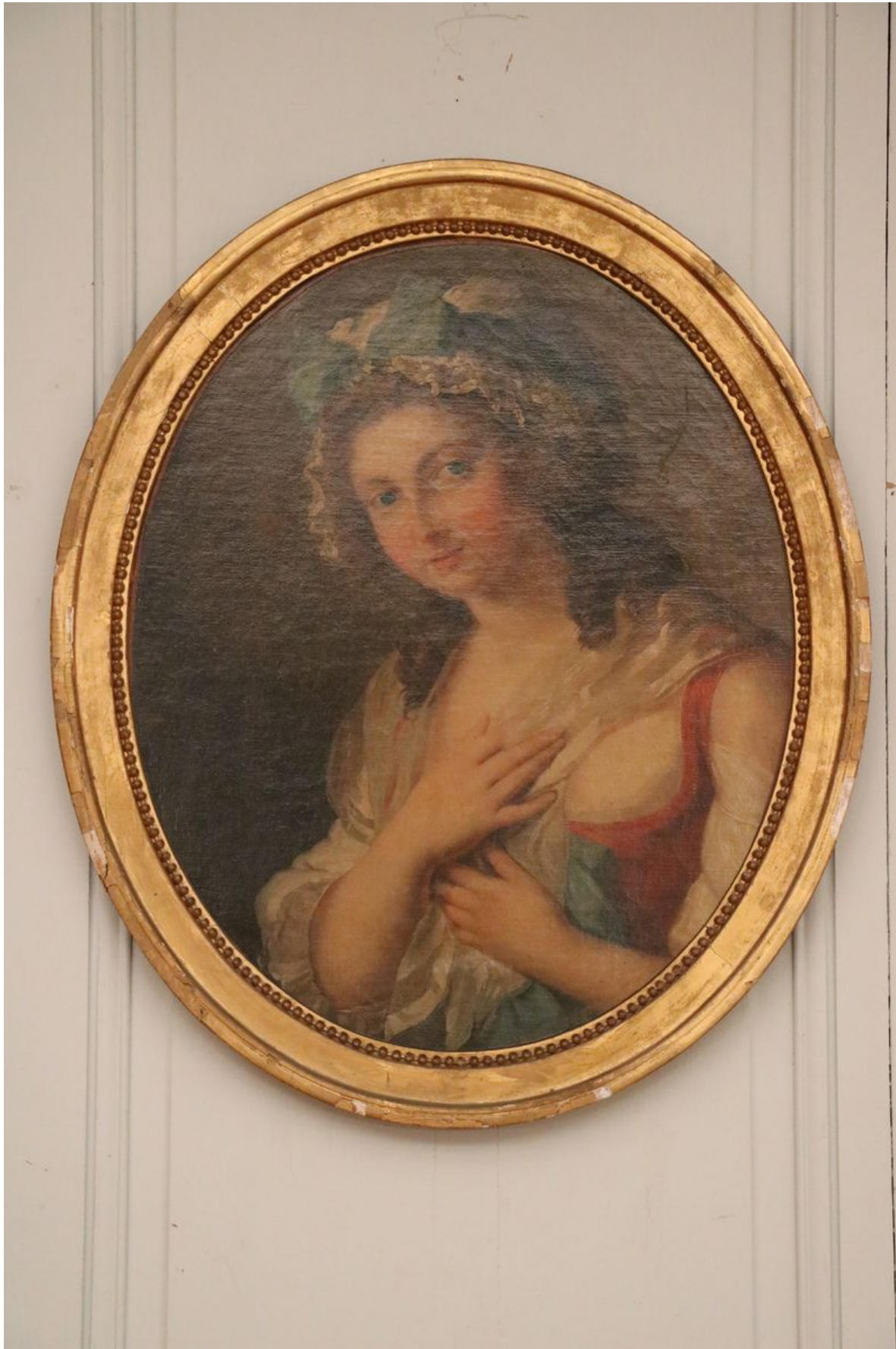

Charmant portrait d'époque Louis XVI représentant Aglaé de Polignac.

Elle naît au château de Versailles le 07 mai 1768 et meurt le 30 mars 1803. En 1775 lors d'une réception officielle à la Reine Marie-Antoinette et au Roi Louis XVI, sa mère la duchesse de Polignac est invitée par

## **Galerie Pellat de Villedon**

Mobilier d'exception

---

sa belle soeur à la cour royale, elle est présentée avec son mari à Marie-Antoinette et au Roi Louis XVI.

Au château de Versailles, le 11 juillet 1780, elle se marie avec Antoine-Louis-Marie duc de Gramont et duc de Guiche. Elle devient ainsi duchesse de Guiche.

En 1794, selon les mémoires de Melle Vigée Lebrun, la célèbre portraitiste peint la duchesse de Guiche coiffée d'un turban bleu.

Vers 1790 dans un joli cadre doré d'époque.

Quelques petits éclats de dorure à reprendre; réentoilé.

Dimensions de la vue : 59 cm /48 cm

Dimensions totale : 70 cm /59 cm